Koncertstück für Oboe.
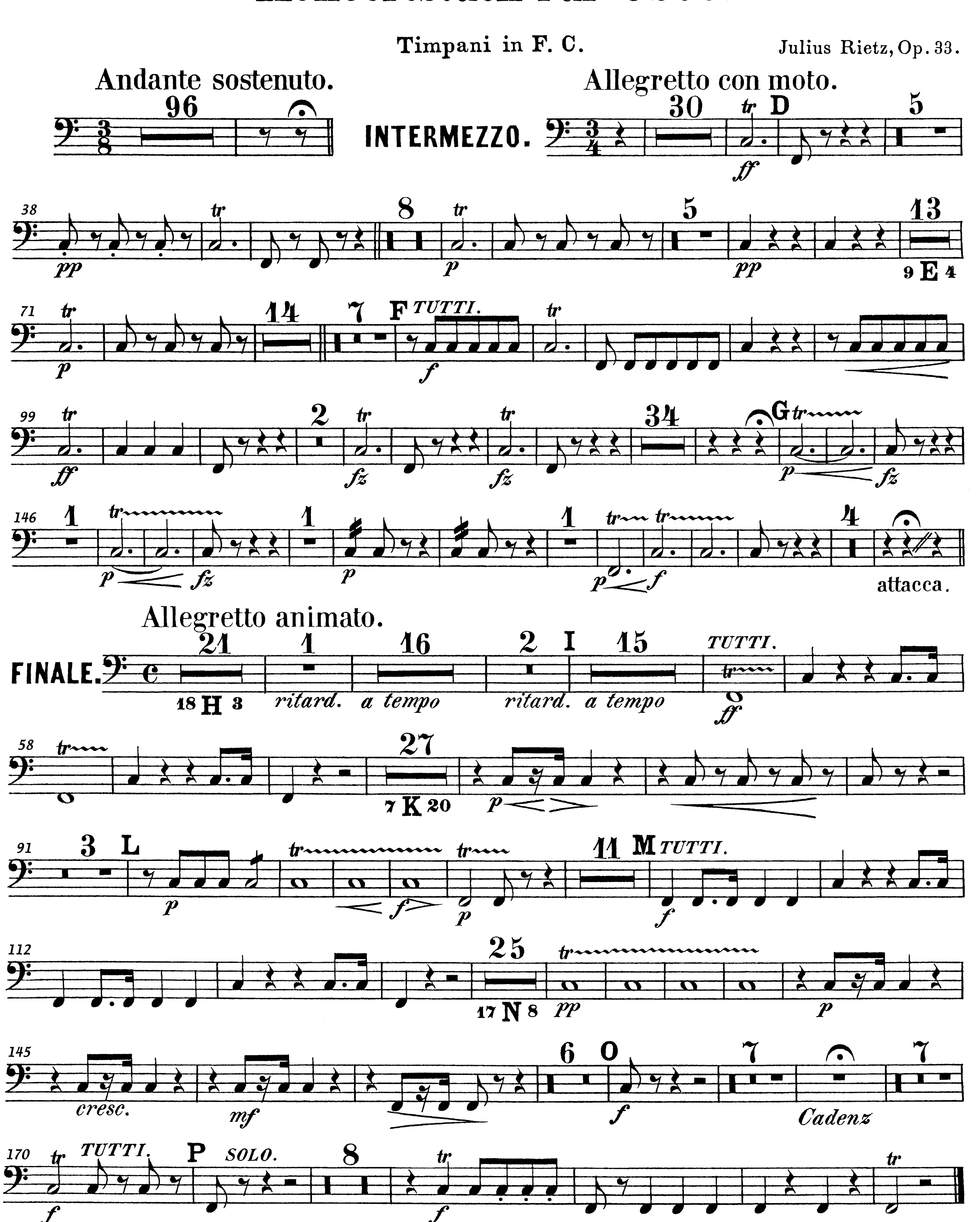


Stich und Druck von Breitkopf & Härtel in Leipzig. Orch. B. 561.